

**PROYECTO DE CONSTRUCCIÓN  
TRAMO FINAL DEL COLECTOR-ALIVIADERO DEL  
CENTRO INTEGRADO DE TRANSPORTES DE MURCIA**

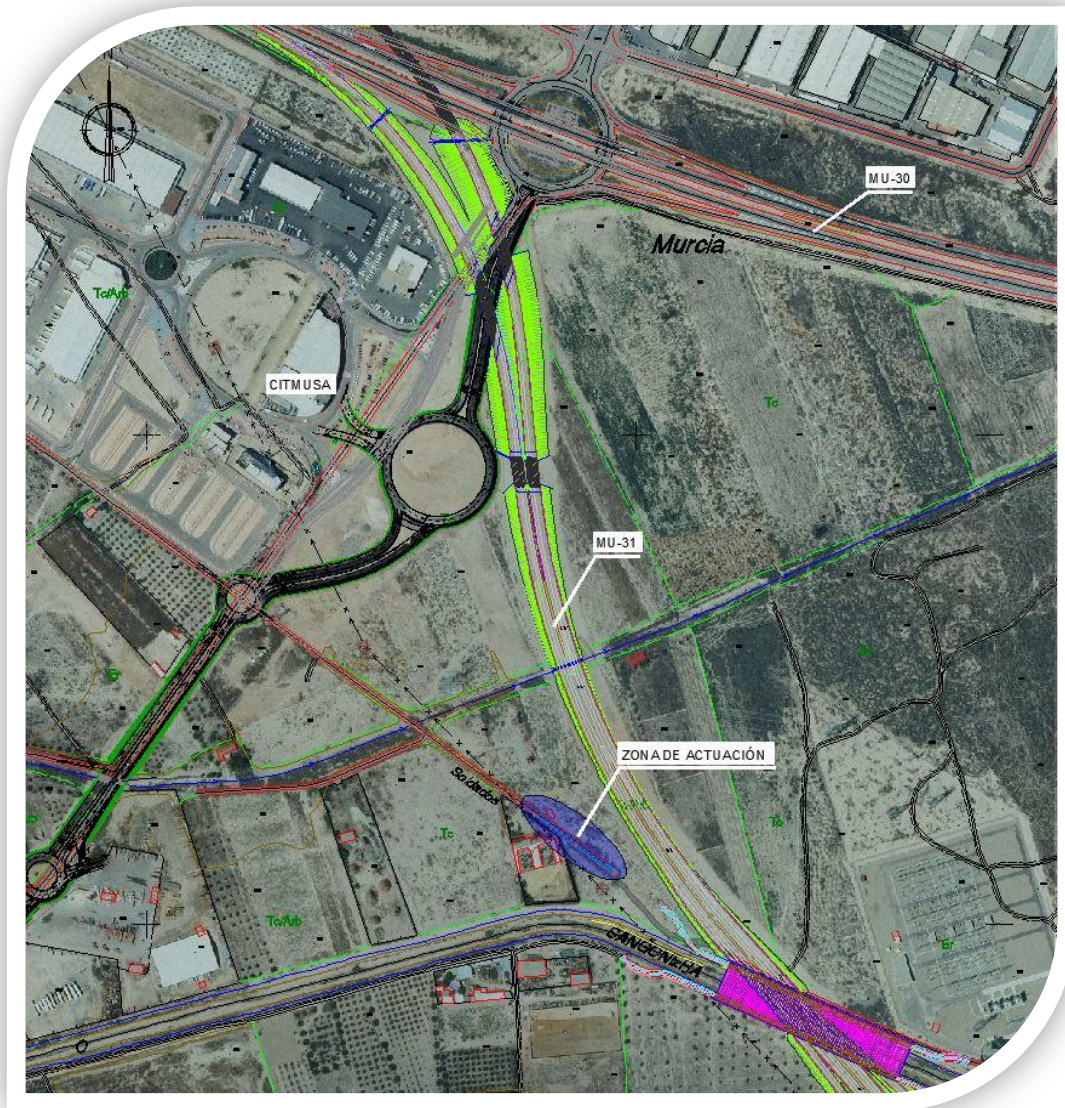

**MURCIA, JULIO DE 2012**

ASISTENCIA TÉCNICA

**M&K**  
INGENIERÍA CIVIL